

MODULARIO
F. - Cat. S. T. - 315

MINISTERO DELLE FINANZE

MOD. B (Nuovo Catasto Edilizio Urbano)

DIREZIONE GENERALE DEL CATASTO E DEI SERVIZI TECNICI ERARIALI

Lire
20

NUOVO CATASTO EDILIZIO URBANO

(R. DECRETO-LEGGE 13 APRILE 1939, N. 692)

Planimetria dell'immobile situato nel Comune di **CARNATE** Via **Roma, 67**Ditta **IMMOBILIARE MOLGORA TORRE s.r.l. - Milano -**Allegata alla dichiarazione presentata all'Ufficio Tecnico Erariale di **Milano**

Scheda n° 514755

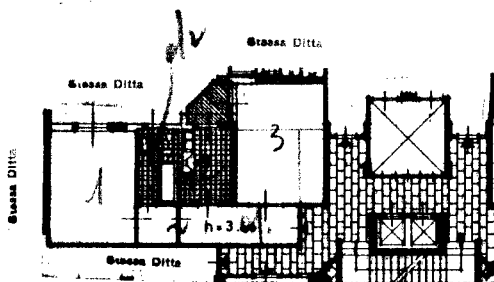
Piano
1°

1° Sott.

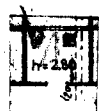

ORIENTAMENTO

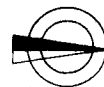

SCALA DI R00

SPAZIO RISERVATO PER LE ANNOTAZIONI D'UFFICIO

DATA

PROT. N°

Compilata dal **Arch. Ruggero Marchesi**
(Titolo, nome e cognome del tecnico)Iscritto all'Albo de **Architetti**
della Provincia di **Milano**

DATA

10 SEP 1965

Firma:

ISTITUTO TOPOGRAFICO DELLO STATO

Catasto dei Fabbricati - Situazione al 08/02/2016 - Comune di CARNATE/\$ (B798) - < Foglio: 6 - Particella: 6 - Subalterno: 10 >
VIA ROMA n. 67 piano: 1-S1 scala: 1;

Ultima planimetria in atti

Data presentazione:22/10/1965 - Data: 08/02/2016 - n. T239157 - Richiedente: RMGP1A73S41G793O

Totale schede: 1 - Formato di acquisizione: A3(297x420) - Formato stampa richiesto: A4(210x297)

10 metri